

LES HIRONDELLES DE SAINTE MARGUERITE

ANNEE 2014/2015

œ Anglais

œ Arts Plastiques

œ Danse

œ Echecs

œ Natation

œ Théâtre

ASSOCIATION SPORTIVE ET CULTURELLE

16, rue Basfroi 75011 PARIS

 : 06.80.31.49.19

 : 01.43.63.03.20

www.leshirondelles.org

asc.leshirondelles@gmail.com

	Lundi	Mardi		Mercredi	Jeudi	Vendredi	Samedi
10:00							Arts Plastiques
10:15							
10:30							
10:45							
11:00							
11:15							
11:30							
11:45							
12:00							
16:00							
16:15							
16:30							
16:30	Echecs	Anglais	Danse			Théâtre Maternelles & Primaires	
17:00							
17:45							
17:30							
17:45							
18:00							Natation
18:15					Théâtre Collèges & Lycées		
18:30							
18:45							
19:00							
19:15							
19:30	Théâtre Adultes						
19:45							
20:00							
20:15							
20:30							
20:45							
21:00							
21:15							
21:30							



L'association propose des activités culturelles et sportives aux enfants à partir de l'âge de 5 ans, aux adolescents ainsi qu'aux adultes. Ayant pour base l'école Sainte Marguerite, elle est ouverte à tous et est dirigée par une équipe de parents bénévoles.

Ces parents ont besoin de volontaires pour les aider et assurer la relève, merci donc à celles et à ceux qui se feront connaître.

ASSEMBLEE GENERALE

Mardi 18 novembre 2014 à 18 h 30
Centre de Rencontre
6, rue Jean Macé 75011 Paris

Composition actuelle du bureau :

Présidente : Mme Jacqueline des COGNETS

Vice-présidente : Mme Monique HUOT

Secrétaire : Mme ROY Jacqueline

Trésorière : Mme Chantal MATUSZENSKI

Trésorier - adjoint : Mr Marc MERLINI

Membres : Mr Cyrille HUOT-PONTICELLI

Si vous souhaitez entrer dans le bureau ou bien nous aider tout simplement

N'HESITEZ PAS A NOUS CONTACTER



Dispositions particulières

Réduc-sport et Chèques Vacances

Affiliés à l'Agence Nationale pour les Chèques Vacances (ANCV), nous pouvons recevoir, à ce titre, vos coupons sport « Réduc-sport » pour la danse et la natation, ainsi que les chèques vacances pour toutes les activités.

ATTENTION : pour bénéficier des coupons « Réduc-sport », votre inscription doit nous être parvenue **avant le 15/10/2014**, dernière limite.

Bénéficiaires :

Jeunes nés entre le 01/09/1996 et le 01/09/2007 dont la famille perçoit l'Allocation de Rentrée Scolaire (ARS) ou l'Allocation de l'Education de l'Enfant Handicapé (AEEH) délivrée par les caisses d'allocations familiales (CAF).

Activités concernées :

Danse - Natation

Pièces à fournir (avant le 15/10/2014) :

- fiche d'inscription,
- certificat médical
- copie de l'attestation de l'allocation de rentrée scolaire pour l'année 2014/2015 établie par la CAF,
- 2 chèques de 77.50 € ou 85 € (50% du montant de l'activité) ; un des chèques sera encaissé, l'autre sera rendu à la famille après remboursement de l'association par le CDOS prévu début 2015.

Conditions de résiliation

Suivant le nombre d'inscriptions, certains cours pourront être supprimés, la décision étant laissée à l'appréciation des membres du bureau.

Dans ce cas la cotisation versée sera remboursée au prorata des cours déjà donnés.

Cependant, en cas d'abandon en cours d'année du fait du participant ou de son représentant légal, il ne sera procédé à aucun remboursement.

Assurance et Règlement

L'Association est garantie par une police d'assurance obligatoire qui couvre les risques d'accident pouvant survenir, soit au cours des déplacements sur la voie publique, soit lors de la pratique des diverses activités.

Les enfants mineurs doivent être confiés et récupérés par leurs Parents. Si ce n'est pas le cas veuillez nous le signifier par écrit.

Par ailleurs, les règles de sécurité obligent l'école Sainte Marguerite à fermer ses portes à **18h précises.**

Il est instamment demandé aux parents de venir chercher leurs enfants à l'heure !

Les activités de l'association prévues au-delà de 18h se déroulent dans des locaux différents (cours de Théâtre collèges, lycées et adultes).



FETE DE FIN D'ANNEE

Chaque année, les Hirondelles proposent à vos enfants une ouverture sur l'extérieur par un spectacle de fin d'année donné **en juin**.

C'est l'occasion pour eux d'évaluer leurs progrès et de partager un plaisir commun.

Merci à vous parents de venir soutenir vos enfants (ainsi que les professeurs et animateurs)



ACTIVITES PROPOSEES

ANGLAIS

ARTS PLASTIQUES

DANSE

ECHECS

NATATION

THEATRE

Les activités n'ont pas lieu pendant les vacances scolaires sauf pour le théâtre des adultes.



ANGLAIS

« Soutien scolaire »

Activité proposée aux enfants des classes de CP, CE1, CE2, CM1, CM2

Initiation à l'anglais sous forme de jeux et de chants.

- Responsable** : Mme Monique HUOT
- Professeur** : Mireille JOUREAU
- Cours** : Mardi scolaires de 16h30 à 17h45
- Lieu** : Ecole Sainte Marguerite, 16 rue Basfroi, 75011 Paris
- Tarif** : 170 € par an et par enfant

Reprise des cours le mardi 23 septembre 2014



Arts Plastiques

Activité proposée aux enfants des classes de CP au CM2

- Responsable** : Mme Monique HUOT
- Professeur** : Mr Gérard MERIE
- Cours** : Samedi scolaires de 10h00 à 11h30
- Lieu** : 14, avenue de Bouvines
75011 Paris
- Tarif** : 170 € par an et par enfant

Reprise des cours le samedi 27 septembre 2014

Inscription possible en cours d'année



DANSE MODERNE & CONTEMPORAINE



Activité proposée aux enfants à partir de la maternelle grande section.

Les enfants participent au spectacle de fin d'année en présentant une ou plusieurs chorégraphies.

Responsable : Mme Jacqueline ROY

Professeurs : Melle Céline TARANTO

Cours : mardi scolaires de 16h430 à 17h45

Lieux : Ecole Sainte Marguerite, 16 rue Basfroi 75011 PARIS

Tarif : 170 € par an et par enfant

La répartition des élèves dans ces deux cours se fait sur décision du professeur.

Reprise des cours le mardi 23 septembre 2014

Inscription possible en cours d'année.

Un certificat médical est exigé dès le 1^{er} cours, et devra être joint à la fiche d'inscription. Sans certificat, l'enfant ne pourra être accepté au cours.

R'EDUC-SPORT :

ATTENTION : pour bénéficier des coupons « Réduc-sport », votre inscription doit nous être parvenue **avant le 15/10/2014** dernière limite (Cf. page 4).

Pièces à fournir (avant le 15/10/2014) :

- fiche d'inscription,
- certificat médical
- copie de l'attestation de l'allocation de rentrée scolaire pour l'année 2014/2015 établie par la CAF,
- 2 chèques de 85 € (50% du montant de l'activité) ; un des chèques sera encaissé, l'autre sera rendu à la famille après remboursement de l'association par le CDOS prévu début 2015.

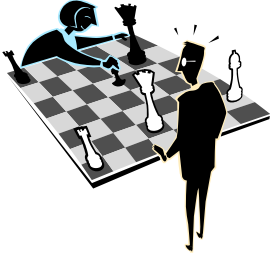

ECHECS

« Initiation »

Activité proposée aux enfants à partir du CE1

- Responsable** : **Mme Jacqueline DES COGNETS**
- Professeur** :
- Cours** : Lundi scolaires de 16h30 à 17h45
- Lieu** : Ecole Sainte Marguerite, 16 rue Basfroi, 75011 Paris
- Tarif** : 130 € par an et par enfant

Reprise des cours le lundi 22 septembre 2014



NATATION

Activité proposée aux enfants à partir du CP jusqu'aux adultes*.

Le port du bonnet de bain est obligatoire pour les filles comme pour les garçons.

- Responsable** : Madame Jacqueline Des COGNETS
- Professeur** : Mr Jérôme GACHET
- Cours** : Samedi scolaires de 18h00 à 19h00
- Lieux** : Piscine Georges RIGAL, 115 Bd de Charonne, 75011 PARIS
- Tarif** : 155 € par an et par participant

Reprise des cours le samedi 27 septembre 2014

Inscription possible en cours d'année

Merci d'habiller vos enfants de façon simple et pratique (surtout les plus petits qu'il faut aider), et de leur fournir un bonnet ou une cagoule en hiver.

**Un certificat médical est exigé dès le 1^{er} cours et sera exigé avec la fiche d'inscription.
Sans certificat, l'enfant ne pourra être accepté au cours.**

R'EDUC-SPORT :

ATTENTION : pour bénéficier des coupons « Réduc-sport », votre inscription doit nous être parvenue **avant le 15/10/2014**, dernière limite (Cf. page 4).

Pièces à fournir (avant le 15/10/2014) :

- fiche d'inscription,
- certificat médical
- copie de l'attestation de l'allocation de rentrée scolaire pour l'année 2014/2015 établie par la CAF,
- 2 chèques de 77,50 € (50% du montant de l'activité) ; un des chèques sera encaissé, l'autre sera rendu à la famille après remboursement de l'association par le CDOS prévu début 2014
- * Préparation de l'option facultative de natation au Bac

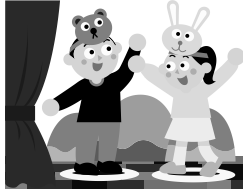

THEATRE

Activité proposée aux enfants à partir de la grande section de maternelle.

Les enfants participent à la fête de fin d'année en montant une ou plusieurs pièces. Pour les plus grands (CM, Collèges et Lycées), trois à quatre représentations sont données au cours de l'année.

Responsable : Mme Monique HUOT

Animateurs : Mme Monique HUOT

Maternelles et Primaires

Cours : Vendredi scolaires de 16h30 à 17h45
Lieu : Ecole Sainte Marguerite, 16 rue Basfroi, 75011 PARIS
Tarif : 120,00 € par an et par enfant.

Reprise des cours le vendredi 26 septembre 2014

Collégiens et Lycéens*

Cours : Vendredi scolaires de 18h15 à 19h15
Lieu : Salle Paroissiale de l'église Notre Dame d'Espérance,
47 rue de la Roquette, 75011 PARIS
Tarif : 120,00 € par an et par adolescent.

Reprise des cours le vendredi 26 septembre 2014

Adultes

Cours : Lundi scolaires de 19h30 à 21h30
Lieu : 51 rue de la Folie Regnault, 75011 PARIS
Tarif : 130 € pour les personnes actives, 65 € pour les personnes non rémunérées.

Reprise des cours le lundi 29 Septembre 2014

A noter que durant l'année 2001/02, la troupe a obtenu au niveau National une coupe pour son interprétation, au cours de l'année 2004/05 un trophée, et cette année, la troupe est arrivée 4^{ème} aux Rencontres Nationales du Théâtre d'Amateurs.

*

Préparation de l'option facultative de théâtre au Bac. Depuis l'année 2000, tous nos élèves qui ont présenté cette option ont obtenu entre 11 et 17 sur 20.



FICHE DE RENSEIGNEMENTS

1 fiche par personne

A retourner avec votre règlement et le certificat médical s'il y a lieu dès la reprise des cours, à l'Association, 16 rue Basfroi - 75011 Paris (tout dossier incomplet sera refusé).

Attention : Pour les bénéficiaires de Réduc-Sports, votre dossier d'inscription ainsi que toutes les pièces justificatives doivent nous être parvenus avant le 15/10/2013 dernière limite !

ENFANT ou ADULTE (<i>rayez la mention inutile</i>) :	
Nom :	Prénom :
Adresse :	Courriel :
.....	(utilisée pour l'envoi d'informations sur l'association)
Tél. domicile :	Date de Naissance :
Ecole :	Classe :
PARENTS ou TUTEUR LEGAL (<i>pour l'inscription d'un mineur</i>) :	
Nom :	Prénom :
Adresse (<i>si différente</i>) :	
.....	
Tél. Travail (mère) :	Portable (mère) :
Tél. Travail (père) :	Portable (père) :

En cas d'accident nécessitant une intervention urgente, nous autorisons l'association Les Hirondelles de Sainte Marguerite à transporter notre enfant ou nous-mêmes à l'hôpital le plus proche. Contre-indications à préciser :

J'autorise l'association Les Hirondelles de Sainte Marguerite à photographier et/ou filmer mon enfant lors de l'activité à laquelle il est inscrit dans un but de promotion interne à l'association (aucune image ne sera diffusée sur des réseaux publics ni sur Internet).

Oui
Non

Date :

Signature précédée de la mention « Lu et approuvé » :



BULLETIN D'INSCRIPTION

1 fiche par personne

Cocher	ACTIVITES	TARIF
	ANGLAIS (Mardi 16h30 → 17h45)	170,00 €
	ARTS PLASTIQUES (Samedi 10h00 → 11h30)	170,00 €
	DANSE : certificat médical obligatoire (Jeudi 16h30 → 17h45)	170,00 €
	ECHECS (Lundi 16h30 → 17h45)	130,00 €
	NATATION : certificat médical obligatoire (Samedi 18h00 → 19h00)	155,00 € ⁽¹⁾
	THEATRE Maternelles & Primaires (Vendredi 16h30 → 17h45)	120,00 €
	THEATRE Collégiens & Lycéens (Vendredi 18h15 → 19h15)	120,00 €
	THEATRE Adultes (Lundi 19h30 → 21h30)	130,00 € ⁽²⁾ 65,00 € ⁽²⁾
	ASSURANCE Option n°1	Incuse dans la cotisation
	Option n°2	10,00 €
	Option n°3	15,00 €
	DON (1 justificatif sera fourni dès 20,00 €)	€
	R'éduc-Sport (UNIQUEMENT POUR LA DANSE ET LA NATATION – cf. conditions page 4 du livret) Pièces justificatives à fournir avant le 15/10/2013	
	TOTAL A REGLER : <i>A l'ordre des Hirondelles de Saint Marguerite</i> €

⁽¹⁾ Un adulte accompagnant deux enfants bénéficiera d'un tarif préférentiel de 100,00 €.

⁽²⁾ Rayer la mention inutile.

Pour tout problème d'ordre financier, contactez Mme Monique HUOT au : 06.80.31.49.19

L'adhérent sera accepté aux activités choisies après remise du bulletin d'inscription, du règlement et du certificat médical le cas échéant (**tout dossier incomplet sera considéré comme nul et refusé**).

Il s'engage à assister à tous les cours pour lequel il s'est inscrit (sauf vacances, maladie ou autre motif important). Toute absence devra impérativement être signalée au professeur avant le cours concerné.

Monsieur et/ou Madame Reconnaissons avoir pris connaissance du règlement ainsi que des contrats d'assurance.

Fait à Paris le :

Signature précédée de la mention « Lu et approuvé »



LES HIRONDELLES DE SAINTE MARGUERITE

Association Sportive et Culturelle (Loi 1901)

16 rue Basfroi – 75011 Paris – Tél. 01 43 79 00 96 – www.leshirondelles.org